

MINISTERIO DE VIVIENDA Y URBANISMO
 SECRETARIA MINISTERIAL METROPOLITANA
 DEPARTAMENTO DE DESARROLLO URBANO E INFRAESTRUCTURA

PLAN REGULADOR METROPOLITANO DE SANTIAGO

MODIFICACION MPRMS. 45
 VIA C2.0 CAMINO TURISTICO
 SUPRIME TRAMO - COMUNA LO BARNECHEA
 VIALIDAD INTERCOMUNAL

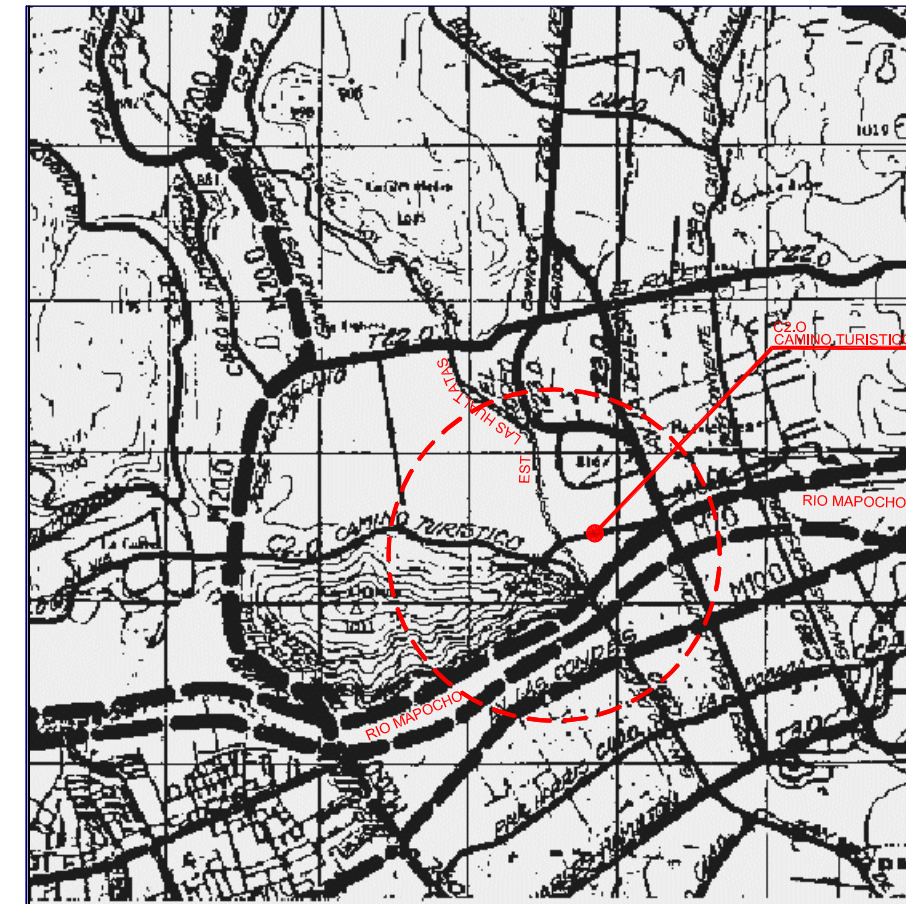

SITUACION ANTERIOR

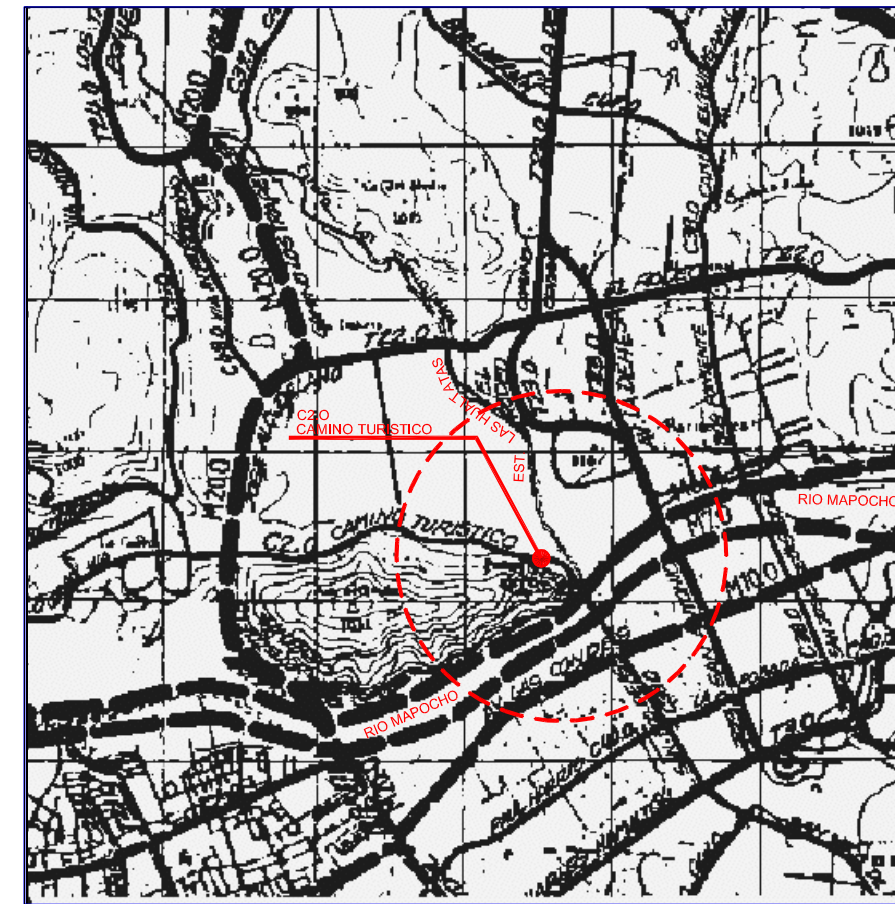

SITUACION QUE SE APRUEBA

APROBACION GOBIERNO REGIONAL METROPOLITANO – CONSEJO REGIONAL

APROBADO POR RESOLUCION N°
 D.O.

SECRETARIO
 CONSEJO REGIONAL METROPOLITANO

PRESIDENTE
 CONSEJO REGIONAL METROPOLITANO

INFORME TECNICO FAVORABLE DIVISION DESARROLLO URBANO / MINVU

ARQTO. INFORMANTE

Arqto: Carla González Maier
 JEFE DIVISION DESARROLLO URBANO

SECRETARIA MINISTERIAL METROPOLITANA

Arqto: Alberto Carvacho Duarte
 JEFE UNIDAD PROYECTO PRMS

Arqto: Cristina Silva Toledo
 JEFE DEPARTAMENTO DESARROLLO URBANO

Arqto: José Antonio Gómez Lemus
 SECRETARIO MINISTERIAL METROPOLITANO

EQUIPO:

Arqto: Adriana Pérez Palacios

N° PLANO

RM-PRM-01-1A1/45

DIBUJO/EDICION DIGITAL

Rubén D. Lizama Díaz

ARCHIVO:

Pro_211/Cam_tur1 Pc2=Cam_tur1

Fecha

ABRIL 2001

Escala

1/50.000

Norte:

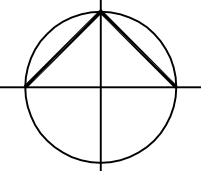

ERROR: syntaxerror
OFFENDING COMMAND: --nostringval--

STACK:

```
/Title  
( )  
/Subject  
(D:20110620112322-04'00' )  
/ModDate  
( )  
/Keywords  
(PDFCreator Version 0.9.5)  
/Creator  
(D:20110620112322-04'00' )  
/CreationDate  
(rdlizama)  
/Author  
-mark-
```