

ORD. N° : 260

ANT. : Ord. N°3119 de 28/10/2020 de SEREMI MINVU RMS.

MAT. : Designa contraparte SEREMI Agricultura para proceso de EAE "Modificación Plan Regulador Metropolitano de Santiago N°104, Vialidad Metropolitana"

SANTIAGO, 23 de noviembre de 2020

DE : SECRETARIO REGIONAL MINISTERIAL DE AGRICULTURA (S), R.M.S.

A : SECRETARIO REGIONAL MINISTERIAL DE VIVIENDA Y URBANISMO. R.M.S.

Junto con saludar, me dirijo a Ud. para señalar que en el marco de la reanudación del proceso de Evaluación Ambiental Estratégica del proyecto de Modificación del Plan Regulador Metropolitano de Santiago (PRMS) para la revisión de la Vialidad Metropolitana, denominado MPRMS 104 se ha definido como contraparte profesional por parte de la SEREMI de Agricultura a doña Ivonne Aránguiz Andler, profesional de apoyo de la SEREMI, ([Ivonne.aranguiz@minagri.gob.cl](mailto:Ivonne.aranguiz@minagri.gob.cl)) fono 226817999 Anexo 1303.

Sin otro particular, le saluda atentamente a Ud.

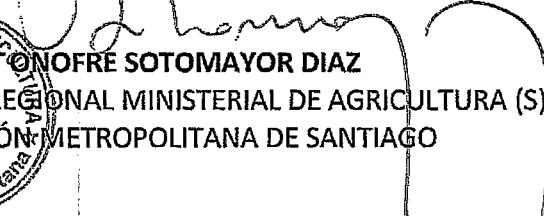
  
OFRE SOTOMAYOR DIAZ  
Secretario Regional  
SECRETARIO REGIONAL MINISTERIAL DE AGRICULTURA (S)  
REGIÓN METROPOLITANA DE SANTIAGO  
MINISTERIO DE AGRICULTURA  
SECRETARÍA REGIONAL  
AGRI. MINISTERIO DE AGRICULTURA  
X-Reg. Metropolitana

**DISTRIBUCION:**

- [ofparteseremirm@minvu.cl](mailto:ofparteseremirm@minvu.cl)
- [fonetto@minvu.cl](mailto:fonetto@minvu.cl)
- [participación104@geoaccion.cl](mailto:participación104@geoaccion.cl)
- Archivo

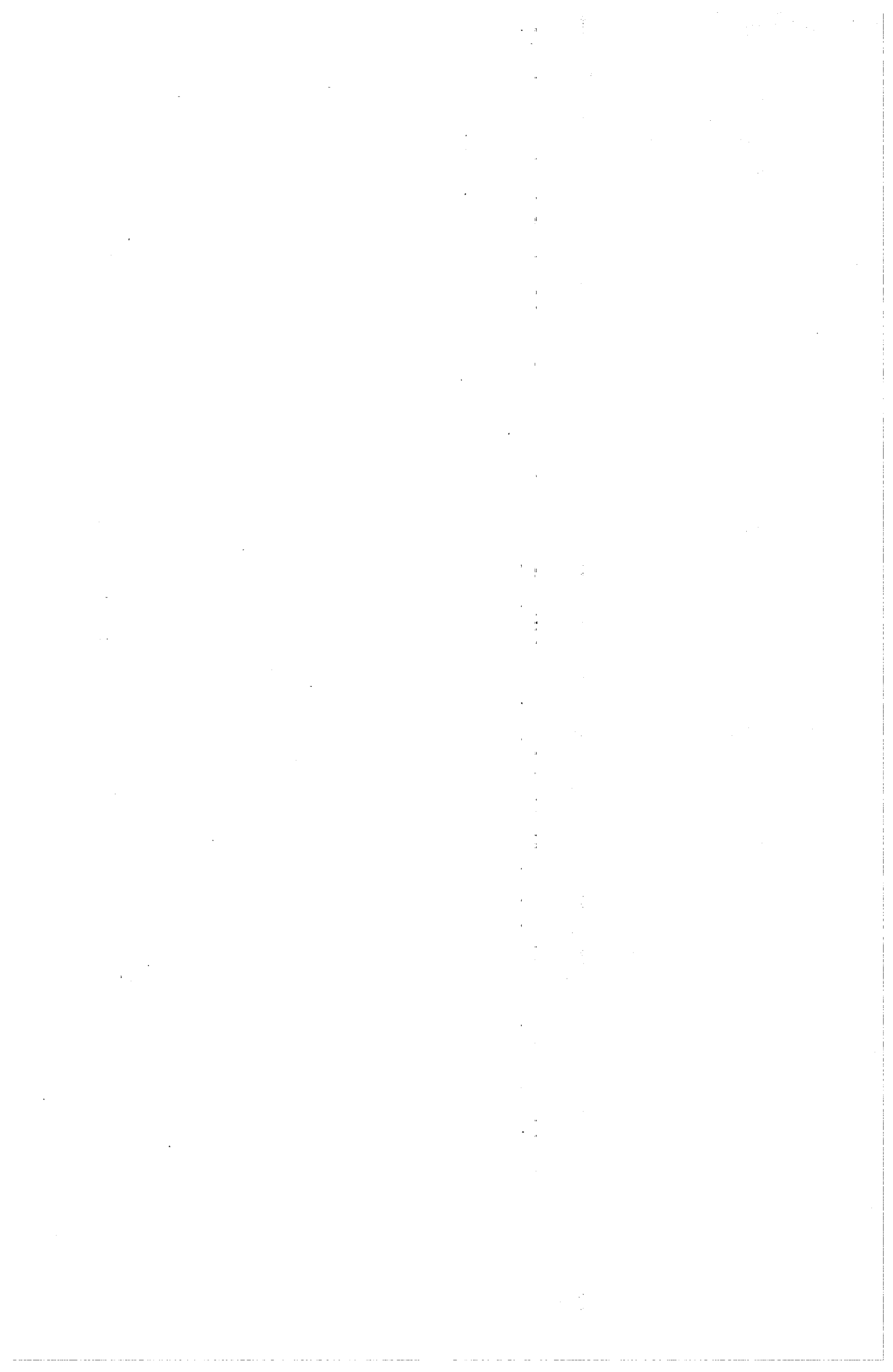

## Carlos Stuardo Meza

---

**De:** Oficina de Partes Seremi RM  
**Enviado el:** jueves, 26 de noviembre de 2020 16:05  
**Para:** Carlos Stuardo Meza; [mirta.riveros@minagri.gob.cl](mailto:mirta.riveros@minagri.gob.cl)  
**Asunto:** RV: envío de oficio  
**Datos adjuntos:** Of 260 a Seremi de Vivienda - Designa contraparte para proceso EAE PRM 104 vialidad metropolitana.pdf

Carlos, por favor ingresar.

Estimado Usuario@,  
Una vez que su consulta o requerimiento haya sido ingresado, recibirá el número de ingreso por esta misma vía.  
Saludos,

---

### Oficina de Partes – SEREMI Metropolitana de Vivienda y Urbanismo

Oficina de Partes | Administración y Finanzas  
Seremi de Vivienda y Urbanismo – Región Metropolitana | Gobierno de Chile  
[ofparteseremirm@minvu.cl](mailto:ofparteseremirm@minvu.cl)

---

**De:** Mirta Riveros <[mirta.riveros@minagri.gob.cl](mailto:mirta.riveros@minagri.gob.cl)>  
**Enviado el:** miércoles, 25 de noviembre de 2020 16:49  
**Para:** Oficina de Partes Seremi RM <[ofparteseremirm@minvu.cl](mailto:ofparteseremirm@minvu.cl)>  
**Asunto:** envío de oficio

Estimado(a),  
Junto con saludar, envío a usted oficio adjunto N°260 para su información, favor acuso de recibo.

Saludos cordiales,

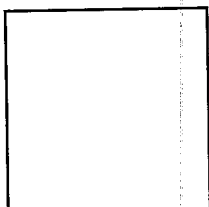

**Mirta Riveros**  
Auxiliar  
Secretaría Regional Ministerial Metropolitana

**Ministerio de Agricultura | Gobierno de Chile**  
Av. Portales 3396, Piso 2, Santiago  
Oficina: +5622 6817999  
<https://www.minagri.gob.cl>

