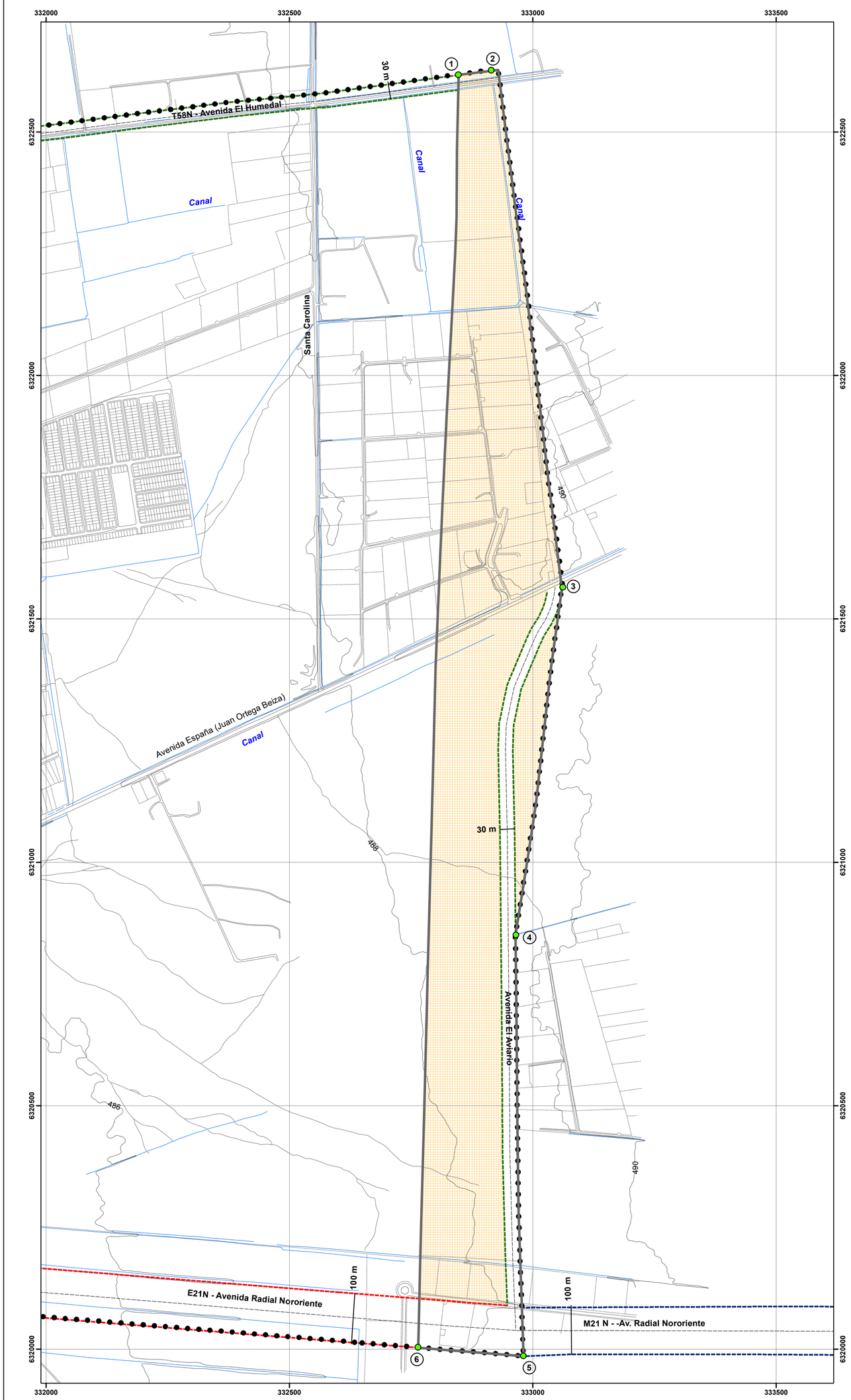

ÁMBITO TERRITORIAL:

Infraestructura Vial y de Transporte

Red Vial Pavimentada

Edificación

Subdivisión Predial

Hidrografía

Canal

ÁREA DE MODIFICACIÓN

Superficie del Área de Modificación

Vértice

Punto Descripción Vértice

ÁREA URBANA METROPOLITANA

Límite de Extensión Urbana

Área Urbanizable de Desarrollo Prioritario AUDP
Art 4.3. Numeral 4.1. PRMS

VIALIDAD METROPOLITANA
Art. 7.1.1. PRMS. Res. GORE N° 12/ D.O. 11.02.2010

Vialidad Expresa, Art. 7.1.1.1. PRMS.

Vialidad Colectora, Art. 4° Transitorio del PRMS

Declaratoria de Utilidad Pública Restablecidas por
Art. Transitorio de la Ley 20.791 / Octubre 2014

Res. GORE N° 39/D.O. 12.12.1997

Vialidad Metropolitana, Art. 7.1.1.1. PRMS.

REGIÓN METROPOLITANA - COMUNA LAMPA

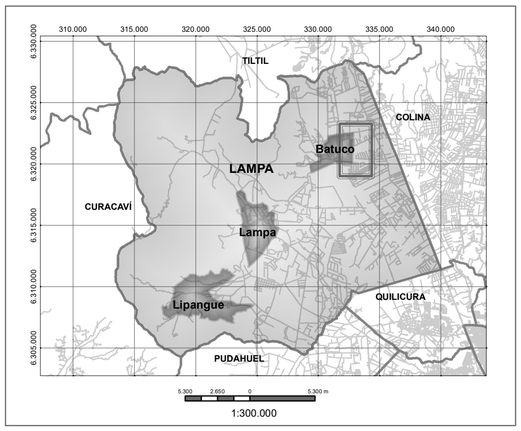

1:300.000

MINISTERIO DE VIVIENDA Y URBANISMO
SECRETARIA MINISTERIAL METROPOLITANA DE VIVIENDA Y URBANISMO
DEPARTAMENTO DE DESARROLLO URBANO E INFRAESTRUCTURA

PLAN REGULADOR METROPOLITANO DE SANTIAGO

MODIFICACIÓN PLAN REGULADOR METROPOLITANO DE SANTIAGO
LÍMITE DE EXTENSIÓN URBANA DE BATUCO
COMUNA DE LAMPA
ZONIFICACIÓN Y VIALIDAD

APROBACIÓN GOBIERNO REGIONAL METROPOLITANO - CONSEJO REGIONAL

EL MINISTRO DE FE QUE SUSCRIBE, CERTIFICA QUE LA PRESENTE MODIFICACIÓN AL PLAN REGULADOR METROPOLITANO DE SANTIAGO - PRMS, FUE APROBADO POR RESOLUCIÓN N°_____DEL_____ Y PUBLICADO EN EL DIARIO OFICIAL DEL_____

APROBADO POR
CORE METROPOLITANO
POR ACUERDO N°_____
SESIÓN ORDINARIA N°_____
DEL____DE _____ DE _____

CLAUDIO ORREGO LARRAÍN
Gobernador Regional y
Presidente Consejo Regional
Región Metropolitana de Santiago

JOSÉ ZULETA BOVE
Secretario Ejecutivo
Consejo Regional Metropolitano de santiago

SECRETARIA MINISTERIAL METROPOLITANA DE VIVIENDA Y URBANISMO

FABIÁN KÜSKINEN SANHUEZA
JEFE DEPARTAMENTO DESARROLLO
URBANO E INFRAESTRUCTURA

MANUEL JOSÉ ERRÁZURIZ TAGLE
SECRETARIO MINISTERIAL METROPOLITANO
DE VIVIENDA Y URBANISMO

EQUIPO TÉCNICO UNIDAD DE PLANIFICACIÓN SEREMI VIVIENDA Y URBANISMO

Yasna Cantillana Paredes
Cartógrafa

Ana Venegas Saavedra
Arquitecto

Andrea Valdivia Ojeda
Geógrafa

N° de Plano	Escala	
RM-PRM-20-107	100 50 0 100 m 1:5.000	INFORMACIÓN DE GEOREFERENCIÓN DEL PLANO: DATUM WGS 84, Coordenadas en Proyección UTM, Huso 19s.

C:/SEREMI RM/Modificación PRMS 20/RM-PRM-20- 107

FECHA: ENERO 2022