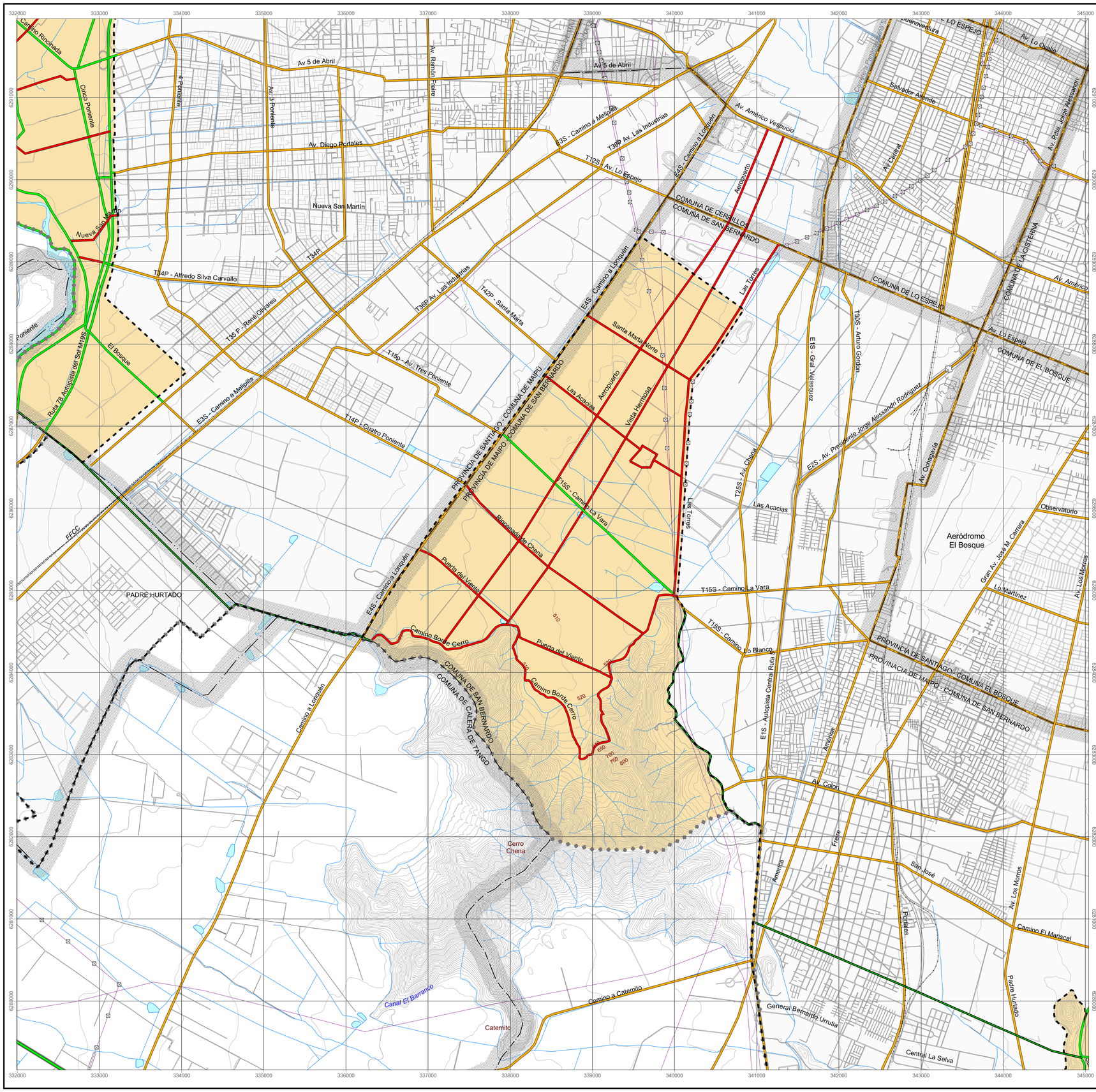


## CARTOGRAFÍA BASE

DIVISIÓN POLÍTICO ADMINISTRATIVA
- Límite Comunal
- Límite Provincial

RELIEVE
- Curva Índice
- Curva Secundaria

HIDROGRAFÍA
- Ríos - Esteros

VIALIDAD
- Red Vial
- Línea Ferrea

## ÁREA URBANA METROPOLITANA

**1. ÁREA URBANA**
- Límite Urbano
- Área Urbanizada
- Área Reconversión Uso de Suelo
- Vialidad PRMS Área Urbanizada

**2. ÁREA EXTENSIÓN URBANA**
- Límite Urbanizable
- Área Urbanizable
- Vialidad Supletoria
- Vialidad PRMS Área Ubanizable
- Vialidad PRMS Área Ubanizable Conectividad Periférica Metropolitana

| V. 0 | V. 1 | | | | |
|---|---|---|---|---|---|
| Dic. 08 | Feb. 09 | Junio 09 | | | |

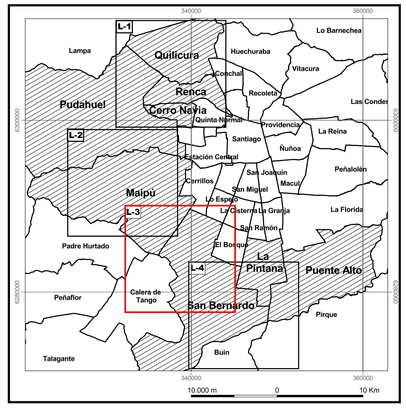


GOBIERNO DE CHILE
SEREMI METROPOLITANA VIVIENDA URBANISMO

**MINISTERIO DE VIVIENDA Y URBANISMO**
**SECRETARÍA REGIONAL MINISTERIAL METROPOLITANA**
DEPARTAMENTO DE DESARROLLO URBANO E INFRAESTRUCTURA

# PLAN REGULADOR METROPOLITANO DE SANTIAGO

## MODIFICACIÓN MPRMS - 100
## ACTUALIZACIÓN EXTENSIÓN URBANA Y RECONVERSIÓN

**VIALIDAD**
**Sector Sur Poniente:**
**Comuna de San Bernardo (Rinconada de Chena)**

**APROBACIÓN GOBIERNO REGIONAL METROPOLITANO - CONSEJO REGIONAL**

EL MINISTRO DE FE QUE SUSCRIBE CERTIFICA QUE LA PRESENTE MODIFICACIÓN AL PLAN REGULADOR METROPOLITANO DE SANTIAGO-PRMS, FUE APROBADO POR RESOLUCIÓN Nº ..... DEL..... Y PUBLICADO EN EL DIARIO OFICIAL DEL .....

MINISTRO DE FE / SECRETARIO EJECUTIVO
CONSEJO REGIONAL METROPOLITANO

Intendente Región Metropolitana
PRESIDENTE
CONSEJO REGIONAL METROPOLITANO

**SECRETARÍA MINISTERIAL METROPOLITANA DE VIVIENDA Y URBANISMO**

Alberto Carvacho Duarte
Arquitecto
JEFE ÁREA DE PLANIFICACIÓN PRMS

Javier Wood Larraín
Geógrafo
JEFE DEPARTAMENTO DE DESARROLLO URBANO E INFRAESTRUCTURA

Carlos Estevez Valencia
Abogado
SECRETARIO MINISTERIAL METROPOLITANO DE VIVIENDA Y URBANISMO

Nº DE PLANO:
RM-PRM-08-100 - V
Lámina 3 de 4

500 0 500 1000 m
1:25000

Cartografía Base, Compilación escala 1:50.000
IGM - GeoCen
Elipsoide de Referencia Internacional 1924
Datum Provisorio Sudamericano 1956, Huso 19
Proyección UTM

N

Archivo: v_rm-prm-08-100 _v6.apr

D:\Modificación PRMS 09\MODIFICACIÓN MPRMS - 100\Apr Versión_6