

**CARTOGRAFIA BASE**

<b>DIVISION POLITICO ADMINISTRATIVA</b>	<b>HI DROGRAFIA</b>	<b>VALIDAD</b>
— Límite Comunal	— Río - Estero	— Red Vial
— Límite Provincial	— Cuerpo de agua	— Línea Ferrea
		— Infraestructura Energética
<b>RELIEVE</b>		— Línea Aéreo
— Curva Índice		<b>EQUIPAMIENTO</b>
— Curva Secundaria		— Cementerio

**ÁREA URBANA METROPOLITANA**

**1. ÁREA URBANA**

- Límite Urbano
- Area Urbanizable
- Area Reconversion Uso de Suelo
- Validad PRMS Area Urbanizada

**2. ÁREA EXTENSION URBANA**

- Límite Urbanizable
- Zona Habitacional Mixta
- Parque Intercomunal
- Area Verde Forestación
- Validad Supletoria
- Validad PRMS Area Urbanizable

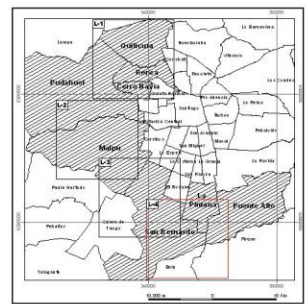

**MINISTERIO DE VIVIENDA Y URBANISMO**  
**SECRETARÍA REGIONAL MINISTERIAL METROPOLITANA**  
 DEPARTAMENTO DE DESARROLLO URBANO E INFRAESTRUCTURA  
**PLAN REGULADOR METROPOLITANO**  
**DE SANTIAGO**  
**MODIFICACIÓN MPRMS - 100**  
**ACTUALIZACIÓN EXTENSION URBANA**  
**Y RECONVERSION**

**ZONIFICACIÓN USOS DE SUELO**  
**ZONA URBANIZABLE E CONDICIONADA**  
 Sector Sur:  
 Comuna de San Bernardo, La Pintana, Puente Alto

**APROBACIÓN GOBIERNO REGIONAL METROPOLITANO - CONSEJO REGIONAL**  
 EL MINISTRO DE FE QUE SU SUCESOR CERTIFICA QUE LA PRESENTE MODIFICACION AL PLAN REGULADOR METROPOLITANO DE SANTIAGO-MPRMS, FUE APROBADO POR RESOLUCION N° 08-100-07-01 Y PUBLICADO EN EL DIARIO OFICIAL DEL

MINISTRO DE FE / SECRETARIO EJECUTIVO CONSEJO REGIONAL METROPOLITANO  
 Jefe Unidad de Planificación Urbana  
 Jefe Unidad de Planificación Urbana e Infraestructura

Intendente Región Metropolitana  
 PRESIDENTE  
 CONSEJO REGIONAL METROPOLITANO

**SECRETARÍA MINISTERIAL METROPOLITANA DE VIVIENDA Y URBANISMO**

Alberto Carrasco Duas  
 Jefe Unidad de Planificación Urbana

Javier Wood Garrido  
 Jefe Unidad de Planificación Urbana e Infraestructura

Carlo Estay Valencia  
 Jefe Unidad de Planificación Urbana e Infraestructura

SECRETARIO REGIONAL MINISTERIAL METROPOLITANO DE VIVIENDA Y URBANISMO

N° DE PLANO:  
 RM-PRM-08-100 - ZUS  
 Versión 04.0

Cartografía Base, Compilación escala 1:50.000  
 Estado de Referencia Internacional 1924  
 Datum: Proyección UTM, Zona 19  
 Proyección: UTM

Archivo: \_m-prm-08-100\_07.apr Noviembre 2009 0: Modificación PRMS ORDENAMIENTO MPRMS - 100 (Pr Versión\_7