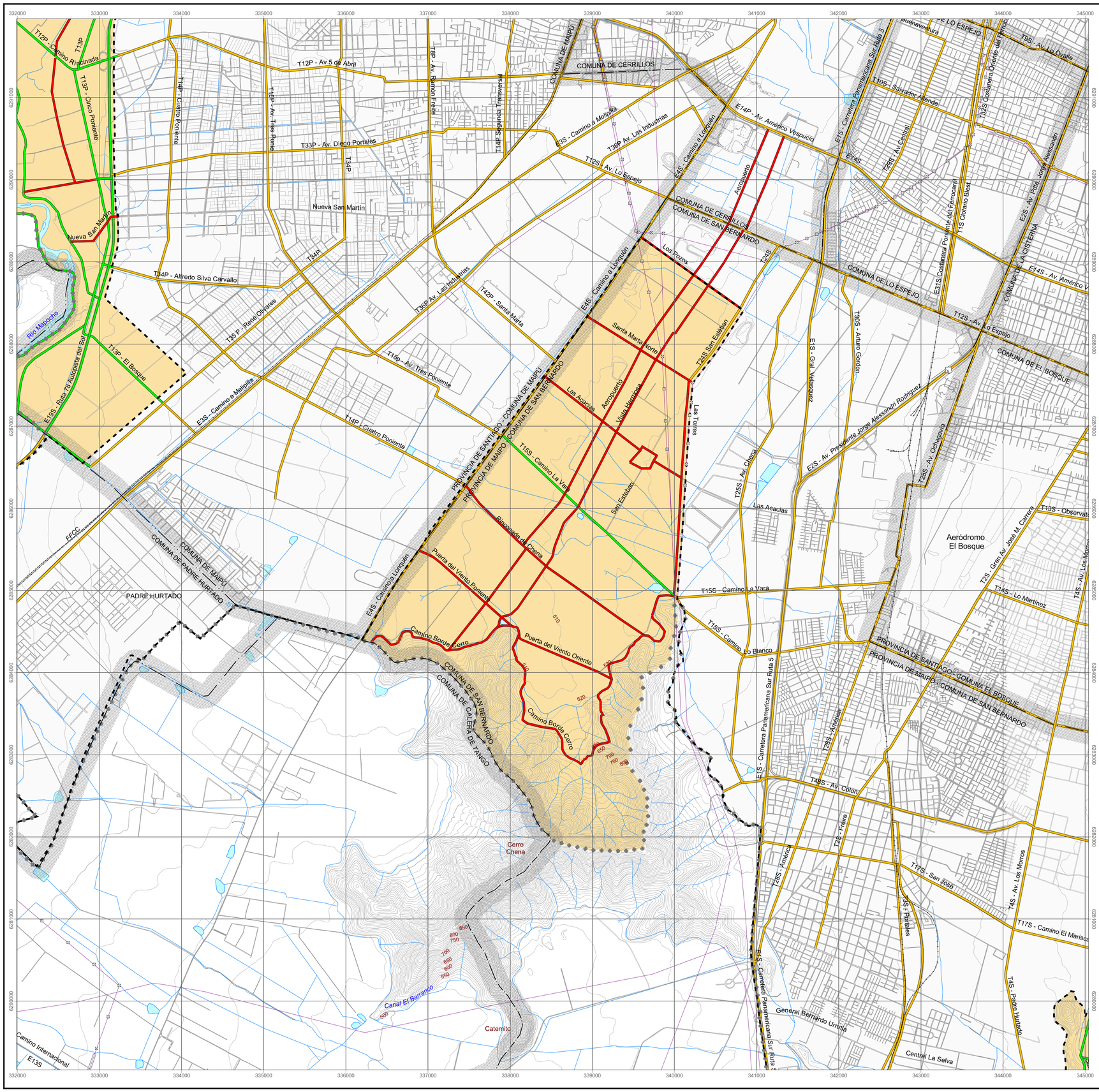

CARTOGRAFÍA BASE

DIVISIÓN POLÍTICO ADMINISTRATIVA
- Límite Comunal
- Límite Provincial

RELIEVE
- Curva Índice
- Curva Secundaria

HIDROGRAFÍA
- Ríos - Esteros
- Cuerpos de agua

VIALIDAD
- Red Vial
- Línea Ferrea

INFRAESTRUCTURA ENERGÉTICA
- Línea Alta Tensión

EQUIPAMIENTO
- Cementerio

ÁREA URBANA METROPOLITANA

1. ÁREA URBANA

- Límite Urbano
- Área Urbanizada
- Área Reconversión Uso de Suelo
- Vialidad PRMS Área Urbanizada

2. ÁREA EXTENSIÓN URBANA

- Límite Urbanizable
- Área Urbanizable
- Vialidad Supletoria
- Vialidad PRMS Área Ubanizable

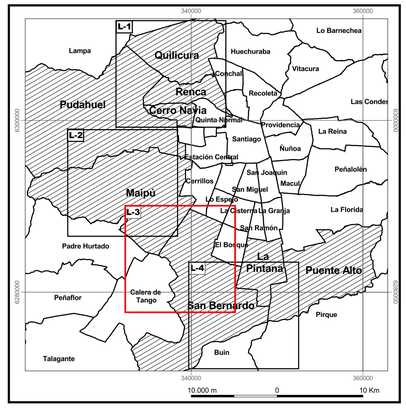

GOBIERNO DE CHILE
SEREMI METROPOLITANA VIVIENDA URBANISMO

MINISTERIO DE VIVIENDA Y URBANISMO
SECRETARÍA REGIONAL MINISTERIAL METROPOLITANA
DEPARTAMENTO DE DESARROLLO URBANO E INFRAESTRUCTURA

PLAN REGULADOR METROPOLITANO DE SANTIAGO

MODIFICACIÓN MPRMS - 100
ACTUALIZACIÓN EXTENSIÓN URBANA Y RECONVERSIÓN

VIALIDAD
Sector Sur Poniente
Comuna de San Bernardo (Rinconada de Chena)

APROBACIÓN GOBIERNO REGIONAL METROPOLITANO - CONSEJO REGIONAL

EL MINISTRO DE FE QUE SUSCRIBE CERTIFICA QUE LA PRESENTE MODIFICACIÓN AL PLAN REGULADOR METROPOLITANO DE SANTIAGO-PRMS, FUE APROBADO POR RESOLUCIÓN Nº ..... DEL.....Y PUBLICADO EN EL DIARIO OFICIAL DEL .....

MINISTRO DE FE / SECRETARIO EJECUTIVO
CONSEJO REGIONAL METROPOLITANO

Intendente Región Metropolitana
PRESIDENTE
CONSEJO REGIONAL METROPOLITANO

SECRETARÍA MINISTERIAL METROPOLITANA DE VIVIENDA Y URBANISMO

Alberto Carvacho Duarte
Arquitecto
JEFE ÁREA DE PLANIFICACIÓN PRMS

Javier Wood Larraín
Geógrafo
JEFE DEPARTAMENTO DE DESARROLLO URBANO E INFRAESTRUCTURA

Carlos Estevez Valencia
Abogado
SECRETARIO MINISTERIAL METROPOLITANO DE VIVIENDA Y URBANISMO

Nº DE PLANO:
RM-PRM-08-100 - V
Lámina 3 de 4

500 0 500 1000 m
1:25000

Cartografía Base, Compilación escala 1:50.000
IGM - GeoCen
Elipsoide de Referencia Internacional 1924
Datum Provisorio Sudamericano 1956, Huso 19
Proyección UTM

N

Archivo: v_rm-prm-08-100 _v7.apr Noviembre 2009

..:\Modificación PRMS 09\MODIFICACIÓN MPRMS - 100\Apr Versión_7