

CARTOGRAFÍA BASE

DIVISIÓN POLÍTICO ADMINISTRATIVA	HI DROGRAFÍA	VALIDAD
— Límite Comunal	— Río - Estero	— Red Vial
— Límite Provincial	— Cuerpo de agua	— Línea Ferrea
RELIEVE		INFRAESTRUCTURA ENERGÉTICA
— Curva Índice		— Línea Alta Tensión
— Curva Secundaria		EQUIPAMIENTO
		— Cementerio

ÁREA URBANA METROPOLITANA

1. ÁREA URBANA

- Límite Urbano
- ▨ Área Urbanizada
- ▨ Área Reconversión Uso de Suelo
- ▨ Validad PRMS Área Urbanizada

2. ÁREA EXTENSION URBANA

- ++++ Límite Urbanizable
- ▨ Área Urbanizable
- ▨ Validad Supletoria
- Validad PRMS Área Urbanizable

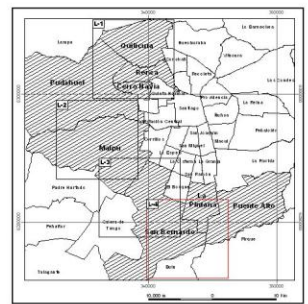

MINISTERIO DE VIVIENDA Y URBANISMO
SECRETARÍA REGIONAL MINISTERIAL METROPOLITANA
 DEPARTAMENTO DE DESARROLLO URBANO E INFRAESTRUCTURA

PLAN REGULADOR METROPOLITANO DE SANTIAGO
MODIFICACIÓN MPRMS - 100
ACTUALIZACIÓN EXTENSION URBANA Y RECONVERSION
 VALIDAD
 Comunas de San Bernardo, La Pintana y Puente Alto

APROBACIÓN GOBIERNO REGIONAL METROPOLITANO - CONSEJO REGIONAL

EL MINISTRO DE FEO QUE SUcribe CERTIFICA QUE LA PRESENTE MODIFICACIÓN AL PLAN REGULADOR METROPOLITANO DE SANTIAGO MPRMS, FUE APROBADO POR RESOLUCIÓN N° 081-2017 PUBLICADO EN EL DIARIO OFICIAL DEL

MINISTRO DE FEO / SECRETARIO EJECUTIVO CONSEJO REGIONAL METROPOLITANO	Intendente Región Metropolitana CONSEJO REGIONAL METROPOLITANO
SECRETARÍA MINISTERIAL METROPOLITANA DE VIVIENDA Y URBANISMO	
Aberto Carrasco Duarte Asesor JEFE AREA DE PLANIFICACIÓN PRMS	Javier Wood Larraín Asesor JEFE DEPARTAMENTO DE DESARROLLO URBANO E INFRAESTRUCTURA
	Celia Estévez Valencia Asesora SECRETARÍA MINISTERIAL METROPOLITANA DE VIVIENDA Y URBANISMO

N° DE PLANO: RME-PRM-08-100 - V
 Versión 04.0

Cartografía Base, Compilación escala 1:50.000
 IGN Chile
 Estado de Referencia Internacional 1924
 Datum: Proyección: Spheroidal 1959, Zona 19
 Proyección: UTM

Archivo: r_m-prm-08-100_v7.apr Noviembre 2009 Modificación PRMS 08MODIFICACIÓN MPRMS - 100Apr Versión_7