

CARTOGRAFÍA BASE

DIVISIÓN POLÍTICO ADMINISTRATIVA	HIDROGRAFÍA	VIALIDAD
--- Límite Comunal	--- Ríos - Esteros	--- Red Vial
--- Límite Provincial	--- Cuerpos de agua	--- Línea Ferrea
RELIEVE		INFRAESTRUCTURA ENERGÉTICA
--- Curva Índice		--- Línea Alta Tensión
--- Curva Secundaria		

ÁREA URBANA METROPOLITANA

1. ÁREA URBANA	2. ÁREA EXTENSIÓN URBANA
--- Límite Urbano	--- Límite Urbanizable
--- Área Urbanizada	Zona Urbanizable Condicionada
--- Área Reconversión Uso de Suelo	--- Zona Habitacional Mixta
--- Vialidad PRMS	--- Parque Intercomunal
	--- Área Verde Forestación
	--- Zona Restringida al Uso Habitacional Mixto
	--- Vialidad Artículo Transitorio
	--- Vialidad PRMS ZUC

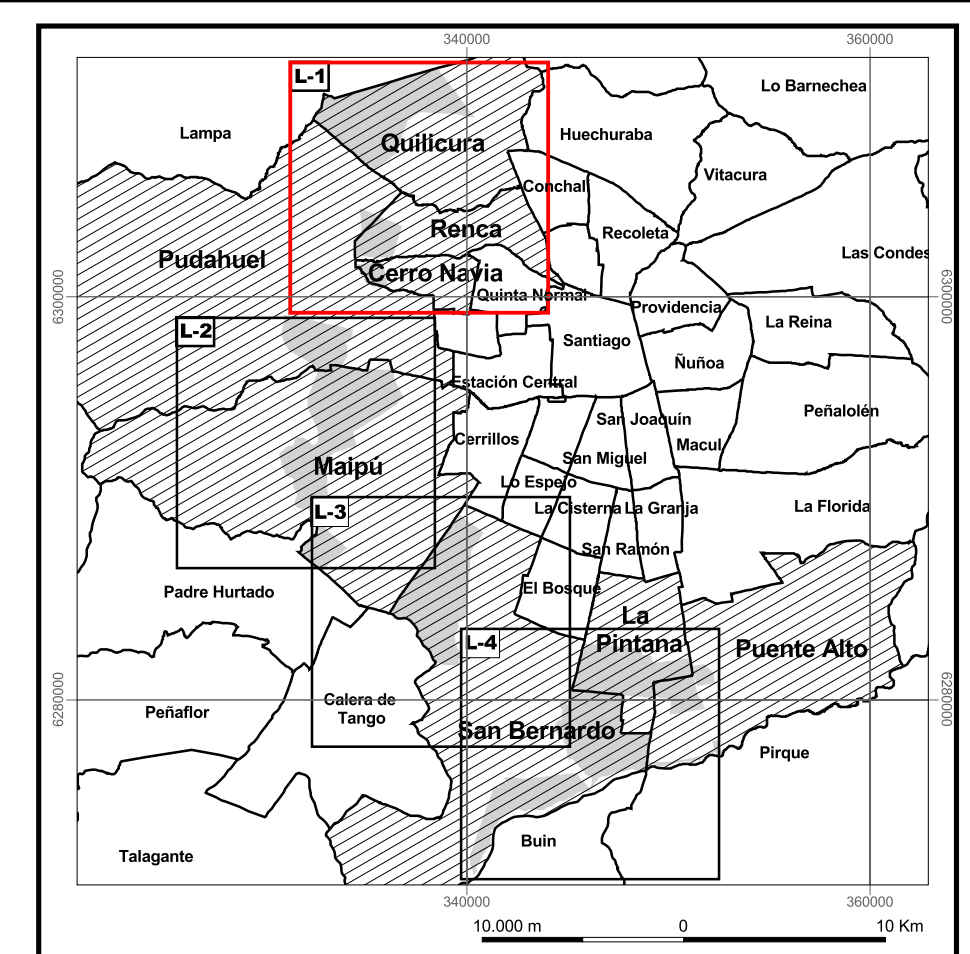

MINISTERIO DE VIVIENDA Y URBANISMO
SECRETARÍA REGIONAL MINISTERIAL METROPOLITANA
DEPARTAMENTO DE DESARROLLO URBANO E INFRAESTRUCTURA

PLAN REGULADOR METROPOLITANO DE SANTIAGO
MODIFICACIÓN MPRMS - 100
ACTUALIZACIÓN EXTENSIÓN URBANA Y RECONVERSIÓN
ZONIFICACIÓN USOS DE SUELO
ZONA URBANIZABLE CONDICIONADA
Sector Norte:
Comunas de Quilicura, Renca, Cerro Navia, Pudahuel

APROBACIÓN GOBIERNO REGIONAL METROPOLITANO - CONSEJO REGIONAL
EL MINISTRO DE FE QUE SUSCRIBE CERTIFICA QUE LA PRESENTE MODIFICACIÓN AL PLAN REGULADOR METROPOLITANO DE SANTIAGO-PRMS, FUE APROBADO POR RESOLUCIÓN N° DEL Y PUBLICADO EN EL DIARIO OFICIAL DEL

MINISTRO DE FE / SECRETARIO EJECUTIVO
CONSEJO REGIONAL METROPOLITANO
Intendente Región Metropolitana
PRESIDENTE
CONSEJO REGIONAL METROPOLITANO

SECRETARÍA MINISTERIAL METROPOLITANA DE VIVIENDA Y URBANISMO

Alberto Carvacho Duarte Arquitecto JEFE UNIDAD DE PLANIFICACIÓN PRMS	Jaime Tellez Tellez Ingeniero Civil JEFE DEPARTAMENTO DE DESARROLLO URBANO E INFRAESTRUCTURA (Subrogante)	Marisol Rojas Schwemmer Arquitecta SECRETARÍA REGIONAL MINISTERIAL METROPOLITANA DE VIVIENDA Y URBANISMO
--	---	--

EQUIPO TÉCNICO UNIDAD PLANIFICACIÓN PRMS SEREMI VIVIENDA Y URBANISMO

Arqto. Paula Chavez Jerez	Arqto. Flavio Onetto Andia	Cartógrafo. A. Claudia Belaúnde Chávez
---------------------------	----------------------------	--

N° DE PLANO:
RM-PRM-08-100 - ZUS
Lámina 1 de 4

500 0 500 1000 m
1:25000

Cartografía Base, Compilación escala 1:50.000
IGM - GeoCen
Elipsoide de Referencia Internacional 1924
Datum Provisorio Sudamericano 1956, Huso 19
Proyección UTM

D:\Modificación PRMS 10\MODIFICACIÓN MPRMS - 100\Apr Versión Diciembre 2010
Archivo: z_pm-08-100_x10.apr

Diciembre 2010